



第238回

ういんぐクイズ

前回の正解

しあい

Q. ?? に当てはまる数字はなに？

ink=9 coral=15 lion=16

meat=18 leaf=??

図形の引き算として考えると、「C」「I」「E」となり、矢印が通る場所を読むと、答えは「しあい」です

第237回ういんぐクイズにご解答いただきありがとうございました！25名の方からご応募いただきました♪今回もたくさんのご応募お待ちしております★

クイズに正解した方の中から、抽選でお好きなペアチケット（華の湯・風の湯・TOHOシネマズ・アポロシネマ）を3名の方にプレゼントします。応募方法は、ハガキ又はFAX、E-mail (gojokai@habikino-wing.net) で下記の①～⑤事項を記載のうえ当事務局までお送りください。【10月18日（金）到着分まで有効】なお、当選者の発表はプレゼントの発送をもってかえさせていただきます。

①クイズ申し込みの旨 ②クイズの答え ③お好きな券 ④事業所名 ⑤会員名

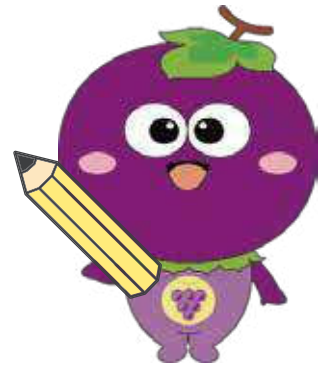

10月は会費引落月です

令和6年度第3期（10月・11月・12月）分の会費を下記の口座振替日までにご準備いただきますよう、よろしくお願い申し上げます。

口座振替日について

■りそな銀行をご指定の方

2024.10/10（木）が口座振替日となります。

■りそな銀行以外の金融機関をご指定の方

2024.10/22（火）が口座振替日となります。

会費金額（お一人様）
月額 700 円

※700円×3ヶ月×会員数分の
会費を口座振替いたします。

ご注意

■口座振替予定日（4月・7月・10月・1月の10日または22日）が土日祝の場合は、翌平日が口座振替日となります。

■会費の納入について、四半期毎の一括前納とし、原則として納入いただいた会費は返還いたしませんのでご注意ください。



全国有名店

ラーメン販売のご案内

行列店、話題のお店、有名グルメ雑誌掲載店など40品のラーメンが勢ぞろいです☆自分好みの味をぜひ見つけてみてください♪

- 申込方法** ういんぐ 10月号に同封の「申込書」(「全国有名店ラーメン販売のご案内」の裏面)に購入希望個数、合計金額をご記入のうえ各事業所で代表者の方がとりまとめて、株式会社ユニオンサービスへ FAX にてお申込みください。(FAX:0277-32-4272)
※お客様都合による返品・キャンセルはできません。また、ご注文数に限らず送料は頂戴いたしません、事業所でまとめて一括でご注文いただきますようお願いいたします。
- 締切日** 2024年11月29日(金)必着
- お届け日** ご注文後、約10日~2週間前後に事業所へ一括でのお届けとなります。
※配達日・配達時間のご指定はできません。
- 支払方法** 商品到着後2週間以内に、同封の振込用紙(コンビニ専用)にてお支払いください。
※電子決済サービスのご利用も可能です。(LINE Pay、PayPay、auPAY、楽天銀行コンビニ支払サービス)
※振込用紙(払込票)のバーコードを読み取ってお支払いください。
- お問合せ** 株式会社ユニオンサービス(TEL:052-824-4151)
受付時間:午前9時~午後5時(土・日・祝日を除く)
※商品に関する以外のお問合せは互助会事務局までお願いいたします



常備薬 斡旋販売のご案内

健康管理の一助として家庭用常備薬を斡旋販売いたします!是非ご活用ください♪
(配布枚数:「常備薬等斡旋申込取りまとめ書」事業所に1部、「常備薬等のご案内」会員お一人様に1部)

- 申込方法** ういんぐ 10月号に同封の「申込書」(「家庭用常備薬等のご案内」の裏面)をご記入後、各事業所ごとに「家庭用常備薬等 斡旋申込取りまとめ書」を作成いただき互助会事務局までお申込みください。
※「申込書」には事業所名・お名前・合計金額欄は必ずご記入ください。お申込みは郵送または事務局窓口までご持参くださいますようお願いいたします。
- 締切日** 2024年10月18日(金)互助会事務局 必着
- お届け日** 11月中旬頃
※事業所へ個別包装で納品いたします。
- 支払方法** 商品到着後、同封の振込用紙にて郵便局またはコンビニエンスストアで必ず1週間以内にお支払いください。
※手数料はかかりません。
- お問合せ** 株式会社アーテム(TEL:06-6795-7255)
受付時間:午前9時~午後5時(土・日・祝日を除く)
※商品の過不足・取扱い等のお問い合わせ先となります。
※商品に関する以外のお問い合わせは互助会事務局までお願いいたします。



おせち 海産物 生活応援セールのご案内

おせち商品の中には、12月初旬に売り切れとなってしまいう商品もあると何っておりますので
注文商品が決まりましたら、早めのお申込みをしていただくようお願い申し上げます。



申込方法 ういんぐ10月号に同封の「おせちおよび海産物生活応援セール」チラシに記載のQRコードを読み込んでいただくか、フリーダイヤルにてお申込みください。
(フリーダイヤル【0120-0120-99】)

※送料、コンビニ支払い手数料無料。おせちのお届けは12月29～31日に宅配便にて冷蔵状態(冷蔵便/保冷梱包常温便のいずれか)でお届け。日時指定不可。積雪、災害、交通渋滞などの不可抗力の場合、お届け日時が遅れる場合がございます。おせち消費期限2025年1月2日(要冷蔵)。11月1日以降のキャンセル・変更不可。商品の特性上、返品はご遠慮ください。販売予定数量が完売になり次第販売終了となります。異なる商品が届いた、破損など品質上の問題があった場合は、商品を破棄せずお気づきになられた時点ですぐに匠本舗へご連絡ください。

おせちお申込みの方には12月20日(金)～匠本舗より出荷ご案内ハガキのお届けがございます

締切日 2024年12月20日(金)

お届け日 おせちは12月29日(日)～31日(火)にお届けし、
海産物のご注文後、約10日以内のお届けとなります。
どちらも宅配便にて冷蔵状態(冷蔵便/保冷梱包常温便のいずれか)でお届けとなります。
※配達日・配達時間のご指定はできません。

お問合せ 匠本舗 (TEL:0120-0120-99)

受付時間: 午前9時～午後9時

※商品に関すること以外のお問合せは
互助会事務局までお願いいたします



アポロシネマ 訳アリチケット

有効期限間近なチケットを通常幹旋価格よりお安く販売いたします。
在庫がなくなり次第終了とさせていただきますので、ご入用の方はお早めに!

チケット内容

券種	通常幹旋価格	幹旋価格
アポロシネマ 映画鑑賞券 【有効期限: 2024年10月31日】	1,000円 (通常価格2,000円)	800円

在庫数
★ ★ ★
18枚
※9/20(金)
現在

販売開始日 10月1日(火) 在庫がなくなり次第終了

※在庫数については互助会事務局までご確認ください。
※購入後の返品はできませんのでご注意ください。
※お一人様4枚まで購入可能です。

購入方法 互助会事務局にて販売いたしますので、
会員証ご提示のうえお買い求めください。

ご注意 営業時間等、当日の状況についてはアポロシネマへお問い合わせ
いただくか、アポロシネマ公式ホームページにてご確認ください。



おおきにNet共催事業

オリジナル飾りづくり

アレンジ次第でいろんなデザインが楽しめるオリジナル飾りづくり体験を開催します！

日時 12月8日(日) 10:00～12:00

- ①松ぼっくりツリー
- ②和モダンしめ縄
- ③和モダンしめ縄 スワッグタイプ
(飾りの部分は取り外して年中飾ることができます。)

会場 羽曳野市市民会館 2F 第1・第2会議室

(近鉄南大阪線「古市」駅下車 徒歩5分)
(駐車場はありますが高さ制限と台数に限りがあります。)

講師 Mackey Miley

料金 1,500円(材料費込み)

募集人数 7市合計 各12名(最少催行 各2名)

申込期限 11月15日(金)

- *お申込み多数の場合は抽選とさせていただきます。
- *小学生以下の参加者は、保護者同伴をお願いします。
- *申込締切後のキャンセル及び当日ご欠席の場合も参加費は返金できませんので予めご了承ください。

①松ぼっくりツリー作品例
高さは約15cm程度

②和モダンしめ縄作品例

③和モダンしめ縄
スワッグタイプ作品例

申込方法 下記申込書をFAXいただくか、①～⑦をご記入のうえ、メールにてお申し込みください。①申込内容 ②事業所名 ③当日の連絡先
④参加者氏名(フリガナも必要) ⑤年齢 ⑥希望のコース(①松ぼっくりツリー②和モダンしめ縄③和モダンしめ縄スワッグタイプ)

オリジナルリース作り申込書 FAX 072-950-2055

事業所名		当日の連絡先		
参加者氏名	年齢	希望のコース		
フリガナ		①松ぼっくりツリー	②和モダンしめ縄	③和モダンしめ縄 スワッグタイプ
フリガナ		①松ぼっくりツリー	②和モダンしめ縄	③和モダンしめ縄 スワッグタイプ
フリガナ		①松ぼっくりツリー	②和モダンしめ縄	③和モダンしめ縄 スワッグタイプ
フリガナ		①松ぼっくりツリー	②和モダンしめ縄	③和モダンしめ縄 スワッグタイプ